

ELEWACJA ZACHODNIA

RYСУNEK ZAMIENNY SKALA 1:100

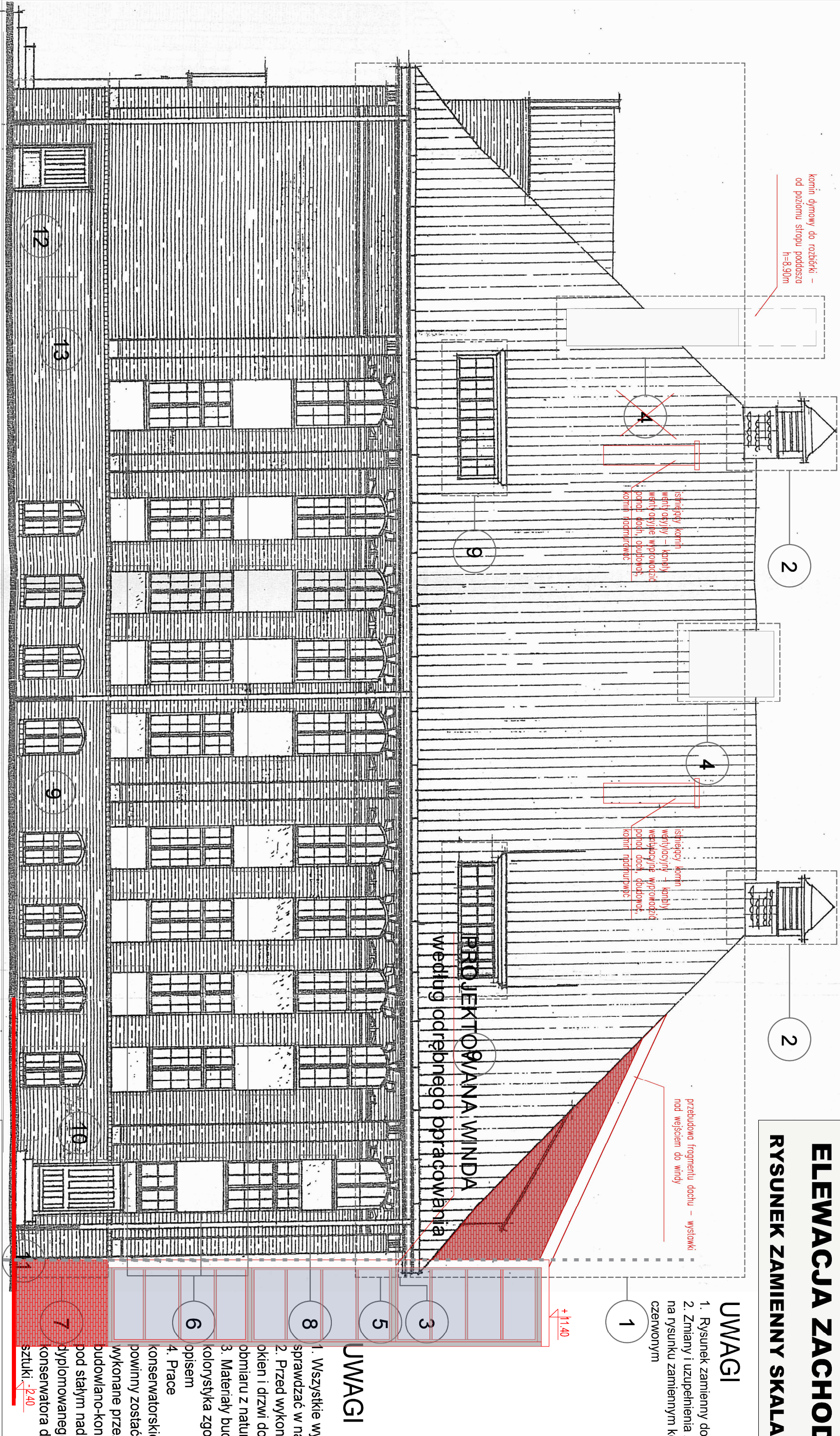

UWAGI

1. Rysunek zamienny do rys. B-12
2. Zmiany i uzupełnienia zaznaczono na rysunku zamiennym kolorem czerwonym

UWAGI

1. Wszystkie wymiary sprawdzać w naturze.
2. Przed wykonaniem okien i drzwi dokonać obmiaru z natury.
3. Materiały budowlane i kolorystyka zgodnie z opisem
4. Prace konserwatorskie powinny zostać wykonane przez firmę budowlano-konserwatorską pod stałym nadzorem dyplomowanego konserwatora dzieł sztuki

LEGENDA

1. Wymiana pokrycia dachowego na nową dachówkę wraz z wymianą opierzeń, obróbek blacharskich i orynnowania oraz remont instalacji odgromowej.
2. Naprawa wieżyczek wraz z wymianą zniszczonej podkonstrukcji.
3. Naprawa podbitki podokapowej z konserwacją i odnowieniem polichromii.
4. Naprawa kominiów, wymiana odpadających tynków, wykonanie nowych obróbek, komini z nieczynnej kotłowni należy obniżyć o ok. 2m.
5. Naprawa i rekonstrukcja elementów zdobniczych

6. Skucie wtórných tynków wypełniających blendy podokienne, rekonstrukcja i naprawa podokapników, wymiana tynków na zbliżone do pierwotnych.
7. Oczyszczenie dolnej parti muru i oczyszczenie pasa cokołowego z wymalowań, graffiti, naprawa wykruszonych cegieł.
8. Oczyszczenie i naprawa ubytków w elewacji ceglanej, przepoinowanie muru w miejscach szczególnie zniszczonych, usunięcie haków, przewodów.
9. Wymiana okien na nowe nawiązujące do historycznych (wg zestawienia stolarki), łącznie z obróbką blacharską parapetów.
10. Restauracja drzwi wejściowych wraz z nasświetlem, wymiana kłamek na historyzujące.
11. Naprawa granitowych schodów, przełożenie i umocnienie stopni.
12. Wymiana drzwi na nowe, historyzujące wraz z okuciami i kłanką.
13. Zamurowanie wtórnego otworu w ścianie

PRACOWNIA AUTORSKA MISIA CZYK-STRUZIK		Dorota Misiaczyk-Struzik ul. Chopina 37/2a, 81-786 Sopot, tel. 600236226 mail: misiaczyk@wp.pl	
ZLECENIODAWCA: GMINA KISIELICE UL. DASZYŃSKIEGO 5, 14-220 KISIELICE			
PROJEKT REMONTU BUDYNKU GŁÓWNEGO SZKOŁY PODSTAWOWEJ W KISIELICACH			
STADIUM: 14-220 KISIELICE, UL. DASZYŃSKIEGO 3, DZ. NR EW. 173	PROJEKT BUDOW. ANY ZAMIENNY		
PROJEKTANT: SPRAWDZAJĄCY:	mgr inż. arch. DOROTA MISIA CZYK-STRUZIK uprawnienie budowlane P0/KK/350/2010 mgr inż. arch. KARINA WIŚNIEWSKA uprawnienie budowlane 494/P00KK/2012		
BRANŻA: ARCHITEKTURA	SKALA: 1:100	DATA:	
Tytuł RYSUNKU:	ELEWACJA ZACHODNIA rysunek zamienny		NUMER RYSUNKU: BZ-10
			WRZESIEŃ 2020